

# LES FONDS STRUCTURELS ET D'INVESTISSEMENT EUROPÉENS EN ACTION

278 MILLIARDS D'EUR ONT DÉJÀ ÉTÉ INVESTIS DANS L'ÉCONOMIE RÉELLE DE L'UNION EUROPÉENNE DEPUIS 2014

**638** milliards EUR

**278** milliards EUR  
déjà investis

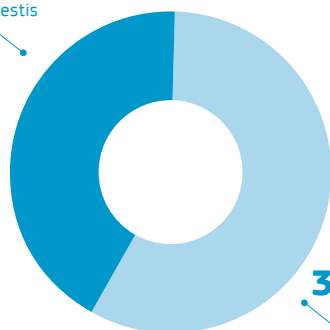

**360** milliards EUR  
à investir

4 ans après le début de la période de financement 2014-2020, la mise en œuvre des programmes financés au titre des Fonds structurels et d'investissement européens (ESI) a atteint sa **vitesse de croisière** : en octobre 2017, **278 milliards d'EUR** avaient déjà été investis dans l'économie réelle de l'Union européenne, ce qui représente 44 % de l'enveloppe totale des Fonds. Quelque **360 milliards d'EUR** restent encore à investir au cours des six prochaines années, la période de programmation prenant fin en 2023.

Le cadre 2014-2020 est plus ambitieux et prévoit de nouvelles conditions préalables qui doivent être remplies pour que des financements soient accordés au titre des Fonds ESI («conditionnalité ex ante»), ce qui a contribué de manière tangible à **améliorer le climat d'investissement en Europe**. Néanmoins, le rapport Stratégique 2017 montre que la mise en œuvre est sur la bonne voie et qu'elle suit globalement le même rythme que lors de la période de financement 2007-2013.

## PRINCIPAUX RÉSULTATS ENREGISTRÉS FIN 2016



**2 millions de projets** créant de la croissance et des emplois, protégeant notre environnement et améliorant la vie quotidienne des citoyens ont vu le jour; c'est 1 million de plus que l'année précédente.



**793 490 entreprises** ont déjà bénéficié d'un soutien dans le cadre des programmes 2014-2020, contre 274 000 à la fin de l'année 2015, ce qui est censé se traduire par la création de **154 000 nouveaux emplois directs à ce jour**.



**7,8 millions de personnes** ont bénéficié d'un soutien dans la recherche d'un emploi ou l'acquisition de nouvelles compétences, contre 2,7 millions seulement l'année précédente.

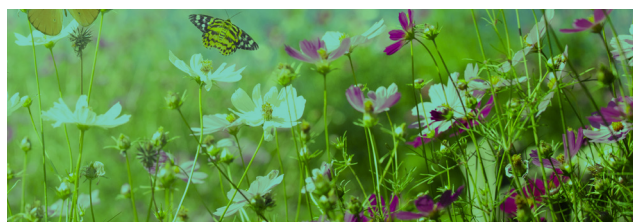

La biodiversité de **23,5 millions d'hectares de terres agricoles** a été améliorée, contre 11 millions d'hectares en 2015.

# INVESTISSEMENTS DANS LA RECHERCHE, L'INNOVATION, LES PROJETS NUMÉRIQUES ET LES PETITES ENTREPRISES

15 milliards EUR

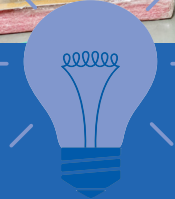

15 milliards d'EUR ont déjà été investis dans des **projets de recherche et d'innovation**, ce qui a permis à **29 000 chercheurs** de bénéficier de meilleures infrastructures de recherche.

3,5 milliards EUR



3,5 milliards d'EUR ont été investis dans des **projets numériques**, ce qui devrait permettre à **915 000 ménages supplémentaires** de bénéficier d'un meilleur accès au haut débit et à **plus de 1,2 million d'habitants des zones rurales** de bénéficier de meilleurs services numériques.

26,3 milliards EUR



26,3 milliards d'EUR ont été investis pour **stimuler la compétitivité des petites entreprises**. **196 000 entreprises** ont bénéficié de services d'assistance et de conseil et **10 900 entreprises** ont bénéficié d'un soutien pour lancer de nouveaux produits.

9 milliards EUR



9 milliards d'EUR ont été investis pour **aider les exploitations agricoles à moderniser leurs infrastructures** et à améliorer leur productivité.

50,3 milliards EUR déjà investis

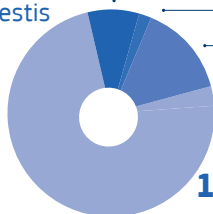

131,1 milliards EUR à investir

181,4 milliards EUR

Sur une enveloppe de 181,4 milliards d'EUR, 50,3 milliards avaient déjà été investis à la fin de l'année 2016 dans la recherche, l'innovation et les services et les infrastructures numériques ainsi que dans les petites entreprises. 131,1 milliards d'EUR peuvent encore être investis.

# INVESTISSEMENTS DANS L'EMPLOI, L'INCLUSION SOCIALE ET L'ÉDUCATION

**17,4** milliards EUR



17,4 milliards d'EUR ont déjà été investis dans des projets promouvant **les emplois de qualité et durables ainsi que la mobilité de la main-d'œuvre**, ce qui a permis de venir en aide à **4,2 millions de chômeurs**.

**16,5** milliards EUR



16,5 milliards d'EUR ont été investis dans des **projets d'inclusion sociale**, permettant ainsi à **1,2 million de personnes vulnérables, y compris les migrants**, de mieux s'intégrer.

**14,6** milliards EUR



14,6 milliards d'EUR ont été investis dans **l'enseignement et la formation professionnelle** afin de lutter contre le décrochage scolaire et d'offrir des possibilités de formation. Grâce aux investissements réalisés à ce jour, **4,4 millions de personnes supplémentaires** ont accès aux **infrastructures scolaires et d'accueil**.

**48,7** milliards EUR déjà investis

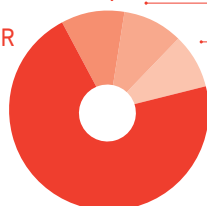

**119,6** milliards EUR à investir

**168,3** milliards EUR

À la fin de l'année 2016, **787 000 personnes** avaient trouvé un emploi et **820 000** avaient acquis une qualification après avoir participé à des projets de formation financés par l'Union. 634 000 personnes handicapées ont également bénéficié d'un soutien au titre des programmes relevant des Fonds ESI.

# INVESTISSEMENTS DANS UNE ÉCONOMIE À FAIBLE INTENSITÉ DE CARBONE, DANS DES ACTIONS CLIMATIQUES ET ENVIRONNEMENTALES ET DANS LES TRANSPORTS

**11** milliards EUR



11 milliards d'EUR ont déjà été investis dans des **actions soutenant une économie à faible intensité de carbone**, comme les projets en faveur de l'efficacité énergétique et des énergies renouvelables, ce qui a permis à **148 000 ménages de réaliser des économies d'énergie**.

**16,5** milliards EUR



16,5 milliards d'EUR ont été investis dans des **projets en faveur de l'adaptation au changement climatique et de la prévention des risques**. Grâce à ces investissements, **4,6 millions de personnes** bénéficient désormais d'une nouvelle ou meilleure **protection contre les inondations**.

**22** milliards EUR

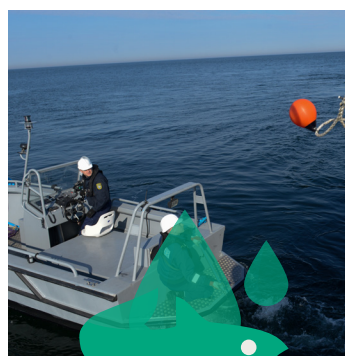

22 milliards d'EUR ont été investis dans **la protection de l'environnement**. 60 000 km<sup>2</sup> de zones Natura 2000 et 1,5 million de km<sup>2</sup> de zones marines protégées sont désormais mieux gérés. **3,5 millions de personnes devraient désormais bénéficier de meilleurs systèmes d'approvisionnement en eau**.

**15,5** milliards EUR



15,5 milliards d'EUR ont été investis **dans les réseaux de transport et d'énergie**. En conséquence, **687 km de lignes ferroviaires du réseau RTE-T** sont en cours de rénovation ou de modernisation.

**73,2** milliards EUR déjà investis

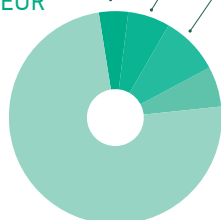

**189** milliards EUR à investir

**262,2** milliards EUR

**Plus de 25 % de l'enveloppe totale des Fonds ESI sont affectés à des projets liés au climat**, conformément à l'objectif de l'Union de consacrer au moins 20 % de son budget à l'action pour le climat. **29,6 milliards d'EUR ont déjà été investis dans des mesures de lutte contre le changement climatique**. Ces investissements sont de puissants outils qui contribueront à permettre à l'Union européenne de montrer la voie dans la prévention du changement climatique et l'adaptation à celui-ci et d'atteindre les objectifs de l'accord de Paris.